Купить квартиру за 6 500 000 рублей на улица Маяковского, 48 к1

Омская область, улица Маяковского, 48 к1

6 500 000 Р
144 444Р за м^2

45.00 м^2	25.00 м^2	12.00 м^2	8 из 10
Общая	Жилая	Кухня	Этаж

Продается уютная однокомнатная квартира в Омске по адресу: улица Маяковского, 48/1. Общая площадь составляет 45 кв. м, жилая — 25 кв. м, кухня — 12.5 кв. м. Квартира расположена на 8-м этаже 10-этажного кирпичного дома, построенного в 1996 году. Высота потолков — 2.7 метра. В квартире выполнен качественный евроремонт, что создает атмосферу уюта и комфорта. Просторная кухня, оснащенная всем необходимым для приготовления еды, станет любимым местом для семейных обедов. В комнате достаточно места для отдыха и работы. Санузел совмещенный, что экономит пространство. Из окон открывается вид на улицу, а на лоджии можно обустроить зону отдыха. Дом в хорошем состоянии, оборудован пассажирским лифтом. Для вашего автомобиля предусмотрена наземная парковка. Кирпичные стены обеспечивают отличную тепло- и звукоизоляцию. Развитая инфраструктура района делает жизнь здесь максимально удобной. В шаговой доступности находятся школы, детские сады и клиники, что особенно важно для семей с детьми. Рядом расположены магазины и другие необходимые объекты для комфортного проживания. Условия сделки: квартира продается без обременений, возможна покупка в ипотеку. Подробности сделки обсудим при личной встрече. Записывайтесь на просмотр, чтобы вживую оценить все преимущества этой замечательной квартиры. Мы ...

0 с 18.06.2025, обновлен 19.06.2025

Продавец: Собственник

Телефон: +79831121376

Характеристики
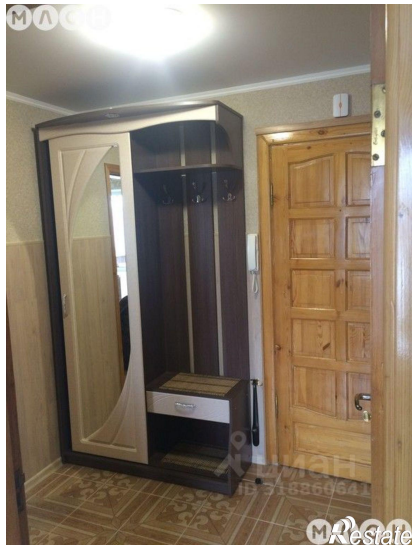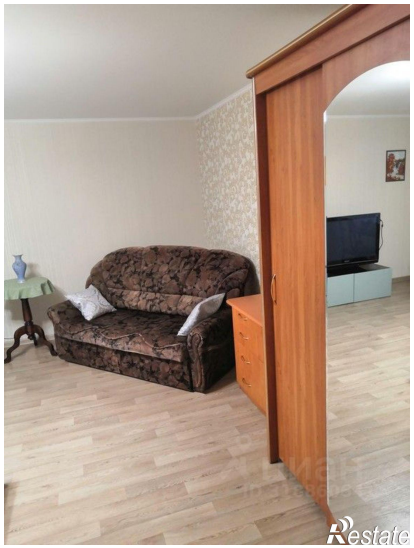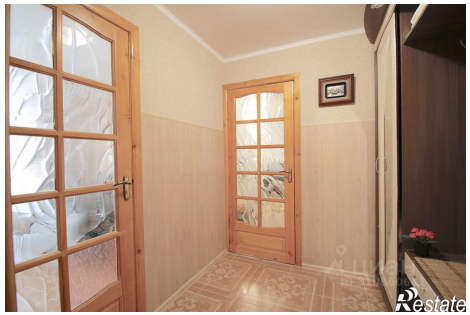
Количество комнат	1	Тип дома	кирпичный
Этаж	8	Этажей всего	10
Площадь жилая	25.00 кв. м	Площадь кухни	12.00 кв. м