Сдать квартиру за 10 000 рублей на Больничная ул, 1

Омская область, Исилькульский район, Исилькуль, Больничная ул, 1

10 000 Р в месяц

52.00 $м^2$
Общая

Обращаться в вотсап по номеру в имени Комиссия 50 % Залога нет ку отдельно Сдается уютная квартира, впервые. Новая кухня, кондиционер и телевизор. Все необходимая техника для жизни. Ничего докупать не нужно, есть даже сушилка. Приятные соседи, низкая коммуналка.

0 с 26.06.2025, обновлен 26.06.2025

Продавец: Дмитрий 89623892766
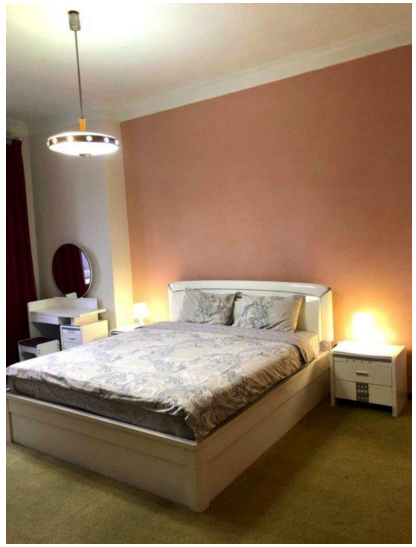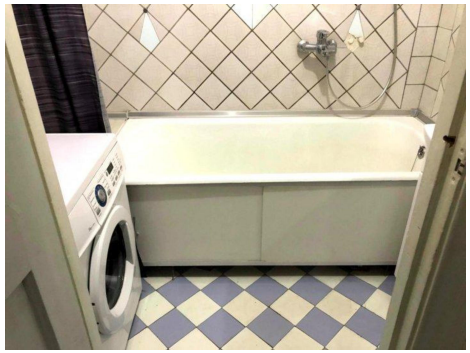
Телефон: +79771628816