Купить квартиру за 2 600 000 рублей на проспект Королёва, 4Б

Омская область, проспект Королёва, 4Б

2 600 000 Р
118 182Р за м^2

22.00 м^2	5.00 м^2	3 из 5
Общая	Кухня	Этаж

Если вы в поиске недорогой квартиры в плане содержания, то малогабаритная квартира это самый лучший вариант. Небольшая плата за коммунальные услуги делает привлекательным данное предложение. При этом квартира функциональна, т.к. в ней есть кухня и комната, что в отличии от той же студии, позволяет комфортно готовить пищу и спать в отдельных пространствах. Дополнительным плюсом также возможность заселения сразу же после совершения сделки, не нужно ждать пока прежние хозяева переедут и вывезут свои вещи, т.к. квартира свободна. В ней остается все что на фотографиях (шкаф-купе, стулья, картины, шторы, стиральная машинка, новый кухонный гарнитур (который можно установить как угодно) газовая плита, полочки и зеркало в ванной комнате, все остается новым хозяевам). Установлены все счетчики (газ, воды, электричество), новый радиатор отопления на кухне. Подъезд чистый, соседи - лапочки. В коридоре есть общий балкон где можно подышать свежим воздухом. Домофон в подъезде есть, непрошенных гостей соответственно нет. Аптеки, магазины, детские сады, школы все рядом. Уехать можно в любую точку города на выбор с 2-х остановок. Подходит по все виды сделок, без перепланировок, без обременений, без долгов. Требует минимум вложений на первое время. Помощь агентств недвижимости не требуется от слова ...

0 с 30.06.2025, обновлен 30.06.2025

Продавец: Собственник

Телефон: +79831110697

Характеристики
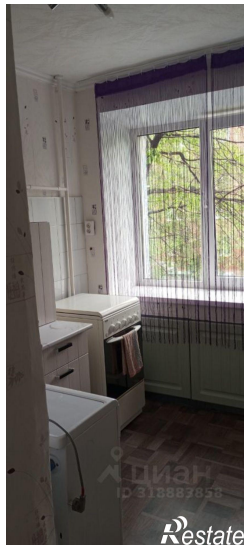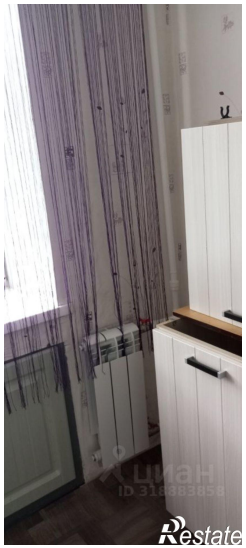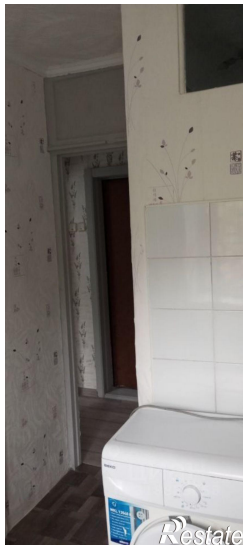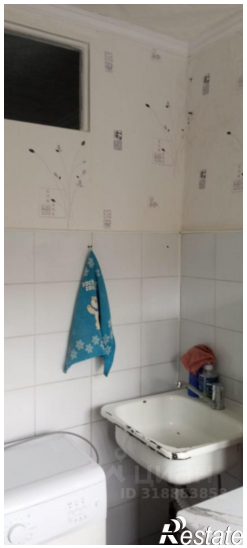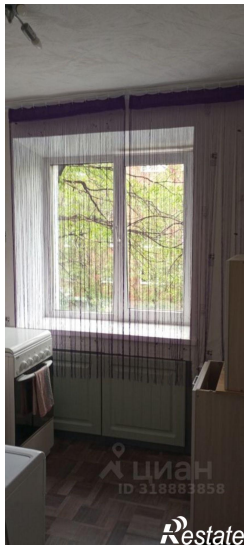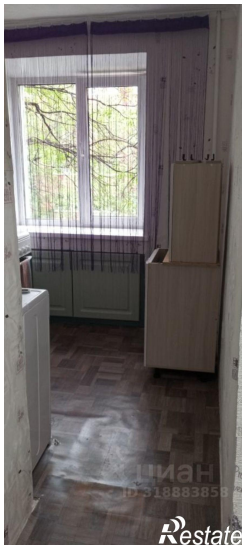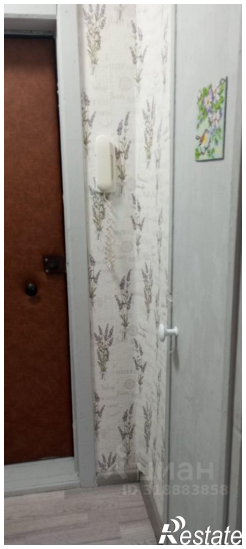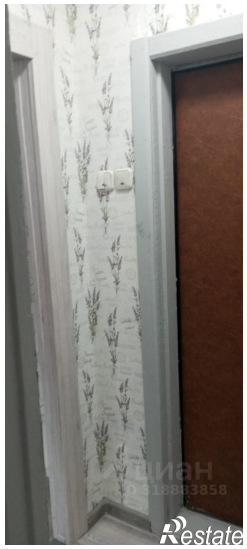
Количество комнат	1	Тип дома	кирпичный
Этаж	3	Этажей всего	5
Площадь кухни	5.00 кв. м