Купить квартиру за 1 800 000 рублей на Омск, микрорайон Крутая Горка, улица Силина, 9

Омская область, Омск, микрорайон Крутая Горка, улица Силина, 9

1 800 000 Р
58 065Р за м^2

31.00 м^2	6.00 м^2	5 из 5
Общая	Кухня	Этаж

Компания недвижимости РИЭЛТКОНСАЛТ предлагает уютную светлую однокомнатную квартиру. Продается квартира в микрорайоне Крутая Горка по адресу: улица Силина, 9. Общая площадь — 31 кв. м, расположена на 5 этаже 5-этажного панельного дома 1980 года постройки. Высота потолков составляет 2,5 метра. Один собственник. Квартира идеально подойдет для тех, кто ищет доступное жилье в тихом и зеленом районе города. Санузел совмещенный, что максимально удобно для небольшой площади. Есть балкон. Дом находится в хорошем состоянии. Есть наземная парковка, поэтому можно не беспокоиться о месте для автомобиля. В шаговой доступности расположены школы, детские сады и магазины. Если у Вас не продана своя квартира -поможем продать, если нужно оформить ипотеку-поможем оформить!!! Записывайтесь на просмотр! Покажем в удобное время для Вас!!!

0 с 30.06.2025, обновлен 30.06.2025

Продавец: Щедров Андрей Юрьевич

Телефон: +79095370190

Характеристики
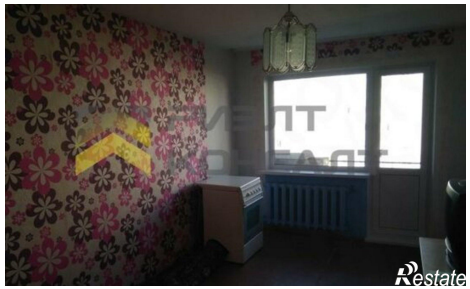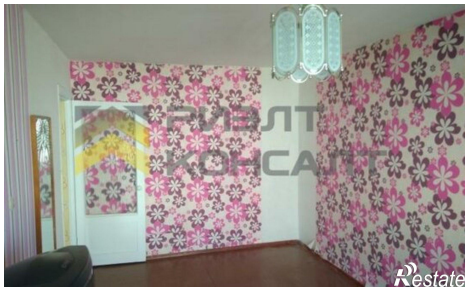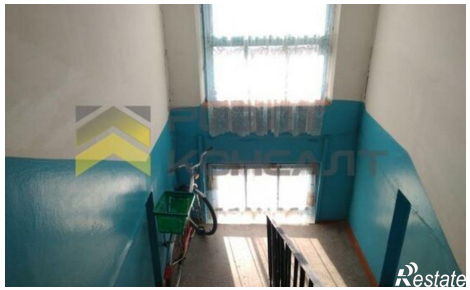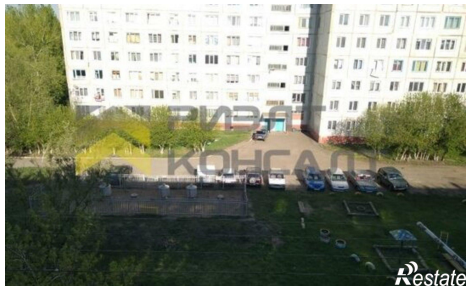
Количество комнат	1	Этаж	5
Этажей всего	5	Площадь кухни	6.00 кв. м