Купить квартиру за 3 950 000 рублей на Омск г., Ленинский, Серова ул., д.6, литер а

Омская область, Омск г., Ленинский, Серова ул., д.6, литер а

3 950 000 Р
91 860Р за м^2

43.00 м^2	30.50 м^2	5.00 м^2	1 из 5
Общая	Жилая	Кухня	Этаж

Арт. 91933319 Если вы любите гулять по набережной, то эта квартира для вас! Отличное расположение, Иртышская набережная совсем близко, рядом цирк, театр Арлекин , Аллея Победы, фонтаны и прогулочные дорожки, супермаркеты в шаговой доступности. Дом и подъезд ухоженные, придомовая территория всегда убрана (даже в снегопады), приветливые соседи. В подвале есть личная ячейка-кладовая. В квартире имеется гардеробная, кондиционер, требует ремонта. Чистая продажа. Возможна покупка по ипотеке. Оказываем помощь при одобрении. Принимаем на продажу любые объекты недвижимости на ваших условиях. Выезд специалиста на объект и все юридические консультации бесплатно. Звоните, покажем в удобное для вас время.

0 с 01.07.2025, обновлен 01.07.2025

Продавец: Собственник

Телефон: +79136417843

Характеристики

Количество комнат	2	Тип дома	кирпичный
Этаж	1	Этажей всего	5
Площадь жилая	30.50 кв. м	Площадь комнат	18.00 кв. м
Площадь кухни	5.00 кв. м		

https://omskaya-oblast.restate.ru/obj/prodazha-dvuhkomnatnoy-kvartiri-omsk-g-leninskiy-serova-ul-d-6-liter-a-18232160196/

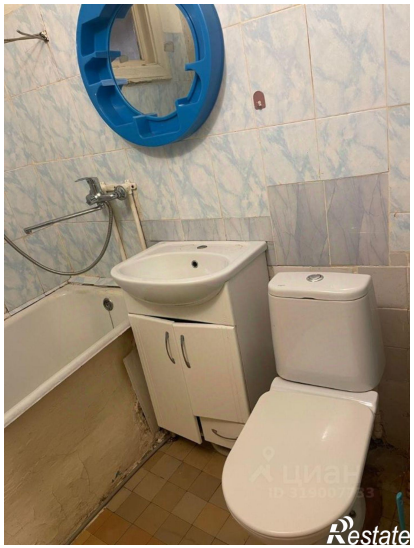
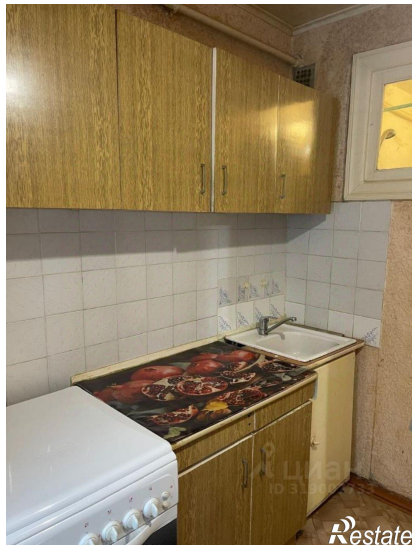

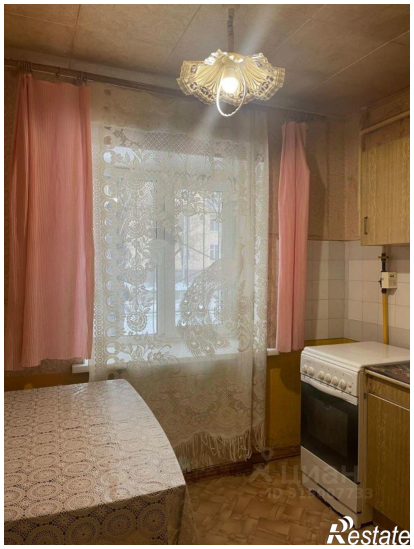

Restate

Restate