Купить квартиру за 21 000 000 рублей на Омск, улица Маршала Жукова, 101

Омская область, Омск, улица Маршала Жукова, 101

21 000 000 Р
145 833Р за м^2

144.00 м^2	24.00 м^2	5 из 9
Общая	Кухня	Этаж

АВЕСТА-РИЭЛТ предлагает отличный вариант для Вас на чистой продаже. Квартира в элитном доме повышенной комфортности в деловом центре города Омска, вблизи остановки Маяковского. Квартира просторная, уютная, светлая. В квартире выполнено рациональное зонирование пространства: просторная прихожая, большая кухня-гостиная, зал, две изолированные комнаты, спальня, два санузла. Второй санузел просторный и оборудован душевой кабиной и ванной джакузи. Окна ПВХ выходят на две стороны света: западную и восточную. Дизайн-проект реализован с применением качественных современных материалов. Дизайнерское зонирование площади осветительными приборами. Для уюта и комфорта в квартире установлены водонагреватель и кондиционеры. При продаже остаётся кухонный гарнитур из массива со встроенной бытовой техникой. Двор оснащён системой видеонаблюдения. Внутри жилого комплекса огорожена площадка для детей, шлагбаум. За квартирой закреплены два парковочных места во дворе (одно машиноместо входит в стоимость). Респектабельные соседи. Отличная транспортная доступность и развитая инфраструктура. В шаговой доступности гимназия № 62, детские сады № 53, 103 и 291, большое количество магазинов, кафе, Сад юннатов, Сквер им. 30-летия ВЛКСМ, Иртышская набережная. В непосредственной близости от дома находятся остановки ...

0 с 01.07.2025, обновлен 01.07.2025

Продавец: Собственник

Телефон: +79024601766

Характеристики

Количество комнат	4	Этаж	5
Этажей всего	9	Площадь кухни	24.00 кв. м
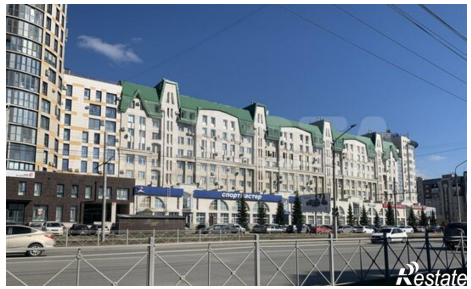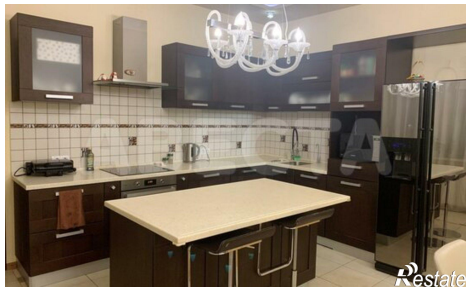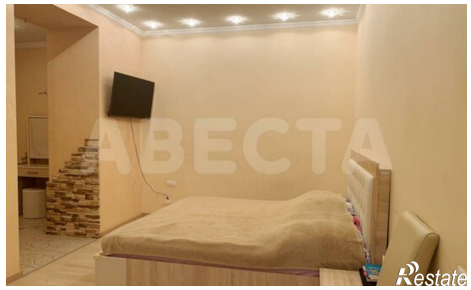
https://omskaya-oblast.restate.ru/obj/prodazha-chetyrehkomnatnoy-kvartiri-omsk-ulica-marshala-zhukova-101-18232166124/