Купить квартиру за 3 700 000 рублей на Омск, микрорайон Городок Нефтяников, 4-я Поселковая улица, 44А

Омская область, Омск, микрорайон Городок Нефтяников, 4-я Поселковая улица, 44А

3 700 000 Р
82 222Р за м^2

45.00 м^2	30.00 м^2	6.00 м^2	1 из 5
Общая	Жилая	Кухня	Этаж

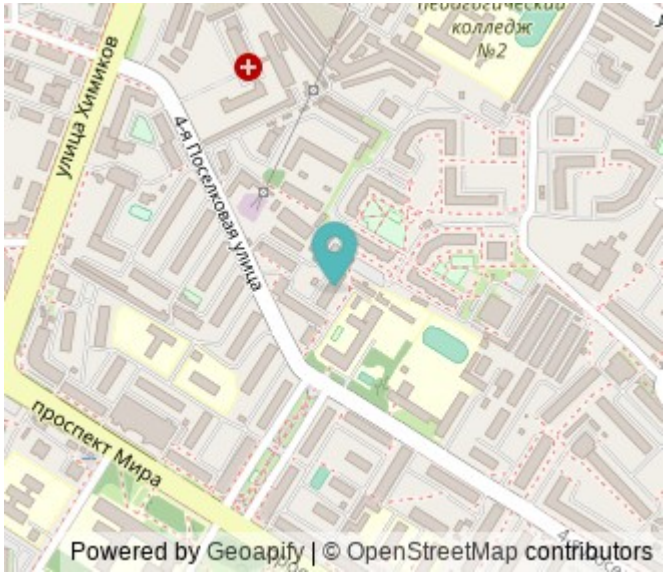

На продаже 2 комнатная квартире на 1 этаже 5 этажного дома, окна ПВХ, новая система отопления, произведена замена электропроводки , установлен новый эл.автомат, счетчик. Новые счетчики, на полу ламинат, сан/узел совмещен, перепланировок нет, один собственник, обременений нет. Остается кухонная зона. Вся необходимая инфраструктура в пешей доступности: Политехнический университет, Сибади. Государственные и частные детские сады Умница и Арбуз, школа 109 с углубленным изучением отдельных предметов находится перед окнами. 2 фитнесс-клуба Flex Gym, Metro Fitness, бассейны Олимпийский, Коралл, Политехник. В также банки, кафе и рестораны, торговые центры Терминал, Европа, Кристалл. В пешей доступности от дома магазины Пятерочка, Магнит, КБ, несколько аптек и салонов красоты.15 минут пешком до Советского парка.

0 с 01.07.2025, обновлен 01.07.2025

Продавец: Собственник

Телефон: +79136209287

Характеристики

Количество комнат	2	Тип дома	панельный
Этаж	1	Этажей всего	5
Площадь жилая	30.00 кв. м	Площадь кухни	6.00 кв. м

https://omskaya-oblast.restate.ru/obj/prodazha-dvuhkomnatnoy-kvartiri-omsk-mikrorayon-gorodok-neftyanikov-4-ya-pos-18232168739/

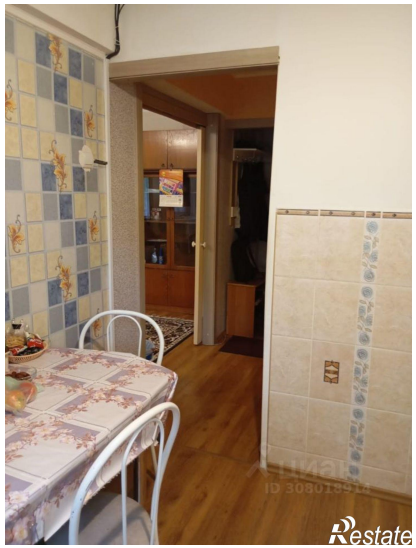

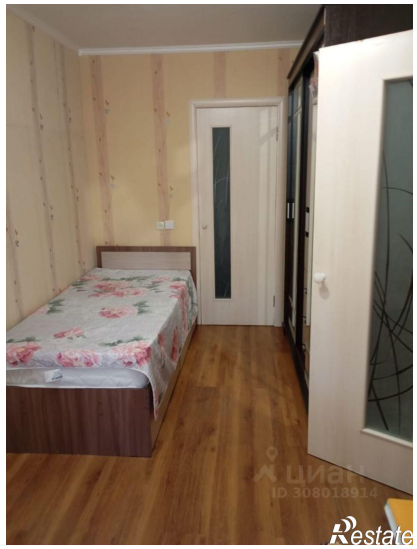
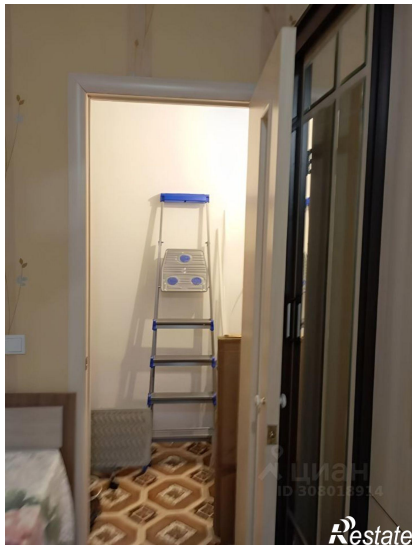
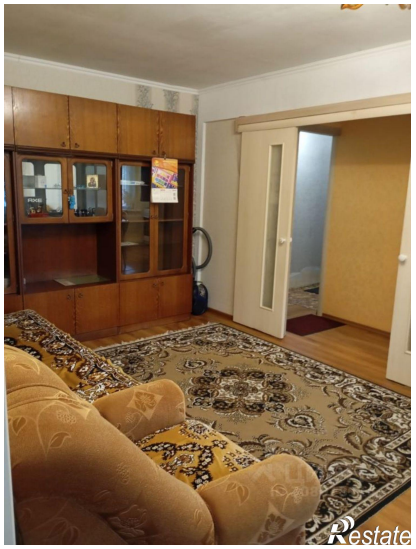

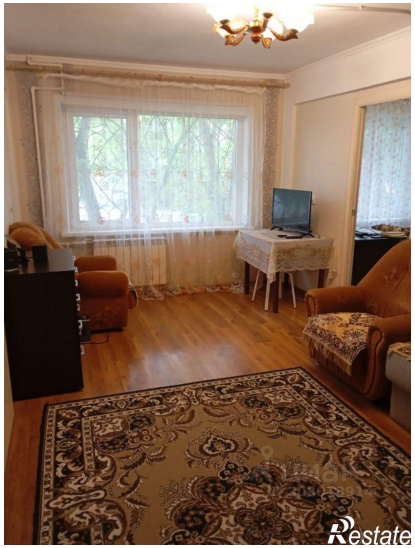
Restate

ЦИАН
ID 308018914
Restate