Купить квартиру за 4 500 000 рублей на Омск, микрорайон Городок Нефтяников, улица Блюхера, 14

Омская область, Омск, микрорайон Городок Нефтяников, улица Блюхера, 14

4 500 000 Р
100 000Р за м^2

45.00 м^2	28.00 м^2	7.00 м^2	3 из 5
Общая	Жилая	Кухня	Этаж

продаю двухкомнатную квартиру, не тороплюсь, 1 собственник с 1997г,3 этаж, косметич, ремонт, теплая, балкон застеклена, счетчики воды газа, домофон, интернет ТВ, изолированные комнаты, встроенная мебель, ламинат Не угловая, средний этаж, Подъезд чистый, теплый дом, спокойные соседи. В шаговой доступности университеты, школы, детские сады , реабилитационный центр, магазины, поликлиники, остановки, театр, парк, пляж, река, Возле дома прекрасная детская площадка. Паркинг. Нет залогов и обременений!По всем вопросам звоните, пишите. РИЭЛТОРАМ звонить только с клиентом.!!!

0 с 01.07.2025, обновлен 01.07.2025

Продавец: Собственник

Телефон: +79136417734

Характеристики

Количество комнат	2	Тип дома	панельный
Этаж	3	Этажей всего	5
Площадь жилая	28.00 кв. м	Площадь кухни	7.00 кв. м

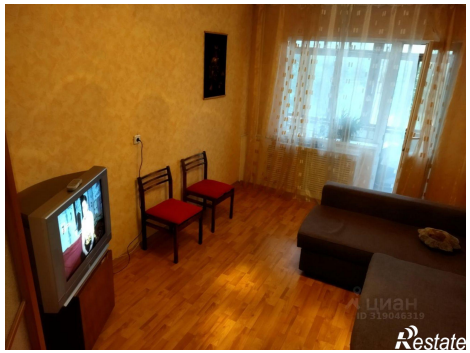

Restate

Restate