Купить квартиру за 2 550 000 рублей на 4-я Железнодорожная улица, 10

Омская область, 4-я Железнодорожная улица, 10

2 550 000 Р
85 000Р за м^2

30.00 м^2	17.00 м^2	6.00 м^2	4 из 5
Общая	Жилая	Кухня	Этаж

Компания Аркада-Стиль предлагает к продаже 1 комнатную квартиру по адресу ул. 4 Железнодорожная 10 ОСНОВНЫЕ ХАРАКТЕРИСТИКИ - Площадь 30 кв м - Этаж 4 - Застекленный балкон, во всей квартире окна ПВХ - Комната 17 кв м - Кухня 5.6 кв м - Ниша в коридоре, для шкафа-купе или гардеробной Вся мебель и техника остаются при продаже: - Холодильник - Стиральная машина - Диван - Кухонный гарнитур - Стол - Стенка Звоните или пишите сообщения, отвечу на ваши вопросы, оперативно организую показ квартиры АН Аркада-Стиль проводит юридический анализ документов на объекты недвижимости, правовую экспертизу, оказывает услуги по рефинансированию, помощь в оформлении ипотеки с дисконтом компании в ведущих банках

0 с 02.07.2025, обновлен 02.07.2025

Продавец: Собственник

Телефон: +79136320653

Характеристики

Количество комнат	1	Тип дома	кирпичный
Этаж	4	Этажей всего	5
Площадь жилая	17.00 кв. м	Площадь кухни	6.00 кв. м

https://omskaya-oblast.restate.ru/obj/prodazha-odnokomnatnoy-kvartiri-4-ya-zheleznodorozhnaya-ulica-10-18232174364/

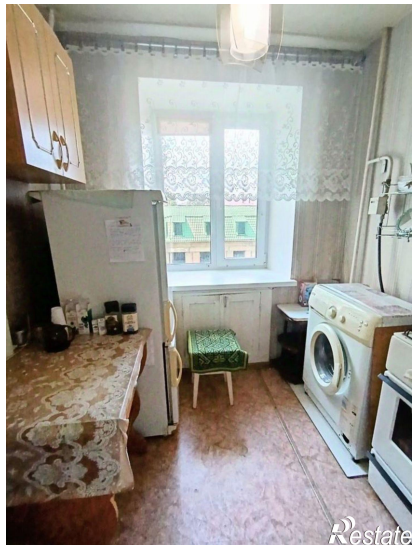

Restate

Restate