Сдать квартиру за 21 000 рублей на улица Химиков, 16/3

Омская область, улица Химиков, 16/3

21 000 Р в месяц

36.00 $м^2$	9.00 $м^2$	5 из 5
Общая	Кухня	Этаж

Сдается уютная однокомнатная квартира в Омске на улице Химиков, 16/3. Общая площадь квартиры составляет 36 кв.м, расположена на 5-м этаже 5-этажного кирпичного дома, построенного в 1991 году. Окна выходят во двор, что обеспечивает тишину и покой. В квартире есть косметический ремонт, что создает приятную атмосферу для жизни. Квартира полностью меблирована: на кухне и в комнате имеется вся необходимая мебель. Ванная комната оснащена ванной, поэтому можно расслабиться после тяжелого дня. Из техники в наличии холодильник и стиральная машина, поэтому можно сразу заехать без дополнительных затрат на оборудование. Дом находится в хорошем состоянии, чистый подъезд и ухоженная территория. Есть наземная парковка, поэтому всегда можно найти место для авто. Подключен интернет, поэтому можно сразу выйти на связь и пользоваться всеми современными удобствами. Рядом с домом находятся все необходимые инфраструктурные объекты: школы, детские сады, клиники и магазины. Это делает проживание в квартире удобным и комфортным. Хорошая транспортная доступность позволяет быстро добраться до любого района города. Условия сделки: квартира сдается через агента. Необходима предоплата и залог. Комиссия агентства обсуждается отдельно. Квартира идеально подходит для одного человека или пары. Приезжайте на просмотр ...

0 с 02.07.2025, обновлен 03.07.2025

Продавец: Собственник

Телефон: +79835201401

Характеристики
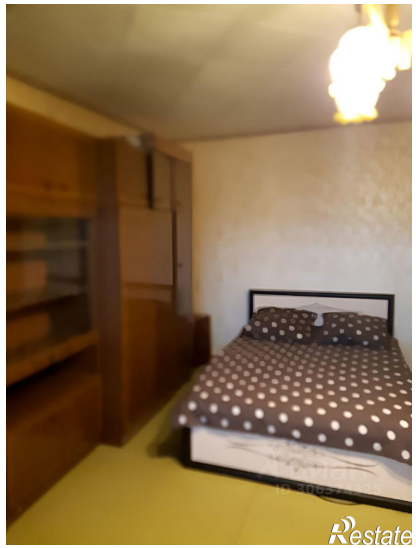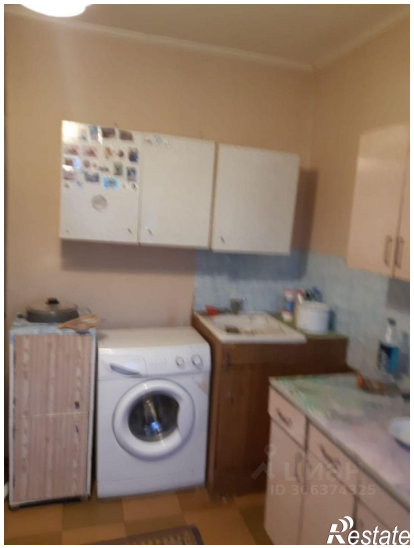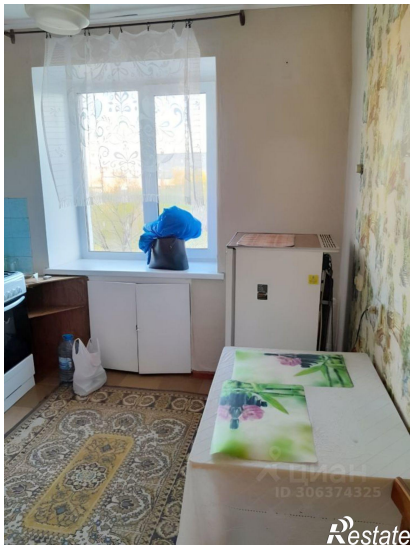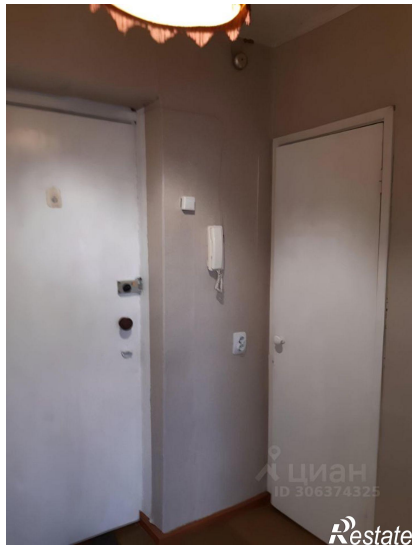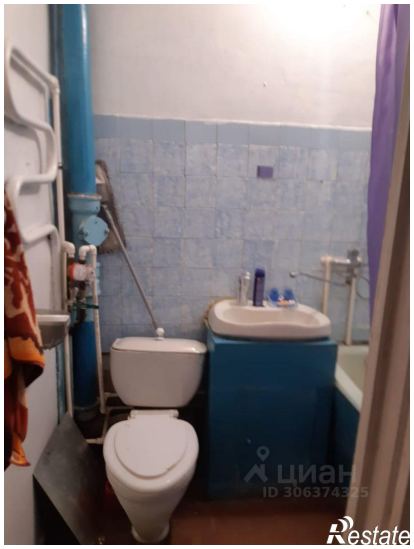
Количество комнат	1	Тип дома	кирпичный
Этаж	5	Этажей всего	5
Площадь кухни	9.00 кв. м