Купить квартиру за 9 700 000 рублей на улица Перелёта, 29

Омская область, улица Перелёта, 29

9 700 000 Р
124 359Р за м^2

78.00 м^2	42.50 м^2	20.00 м^2	5 из 9
Общая	Жилая	Кухня	Этаж

Арт. 108906892 Предлагаем вашему вниманию просторную квартиру, расположенную в самом сердце Левого берега г. Омска. Общая площадь квартиры составляет 78 квадратных метров, в квартире выполнен дизайнерский ремонт. Данную квартиру можно купить со ставкой от 14.75%. Бонусом для новых собственников остается вся мебель и техника. О квартире: Выполнен ремонт с использованием современных качественных материалов. Установлена качественная входная дверь. Два кондиционера. На полу постелен ламинат и керамогранит. Теплый пол предусмотрен в прихожей, лоджии и санузле. Санузел облицован керамической плиткой, установлен бойлер. Изолированная функциональная гардеробная комната. Утепленная лоджия с панорамным остеклением и затемненными стеклами. В кухне-гостиной установлен электрокамин. Подвесные потолки с многоуровневой системой освещения, подсветка имеет функцию замены цвета до 12 оттенков. Домофон с видеонаблюдением. Очень удобная планировка, спальные изолированные комнаты на две стороны. На лестничном пролете между этажами предусмотрена кладовая, для хранения личных вещей. Эта квартира идеально подходит как для семейной жизни, так и для аренды. Не упустите возможность стать владельцем этого замечательного жилья! О доме: Кирпичный дом 2015 года постройки. По периметру для автовладельцев ...

0 с 03.07.2025, обновлен 03.07.2025

Продавец: Собственник

Телефон: +79136605373

Характеристики

Количество комнат	3	Тип дома	кирпичный
Этаж	5	Этажей всего	9
Площадь жилая	42.50 кв. м	Площадь комнат	22.50 кв. м
Площадь кухни	20.00 кв. м		
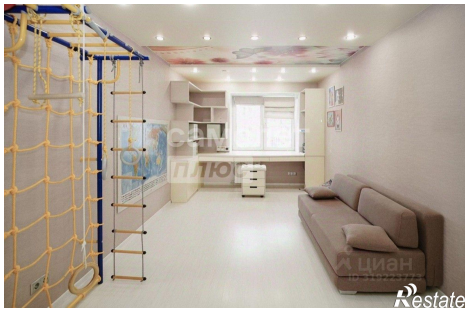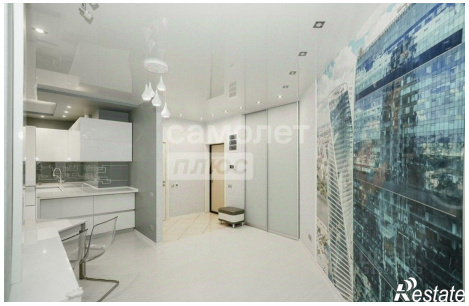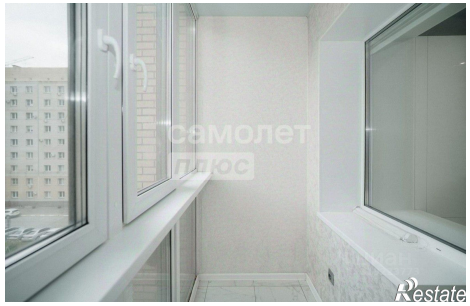
https://omskaya-oblast.restate.ru/obj/prodazha-tryohkomnatnoy-kvartiri-ulica-perelyota-29-18232209338/