Купить квартиру за 4 500 000 рублей на улица Дианова, 18/1

Омская область, улица Дианова, 18/1

4 500 000 Р
118 421Р за м^2

38.00 м^2	9.00 м^2	8 из 12
Общая	Кухня	Этаж

Недвижимость с потенциалом: воплотите свои мечты без переплаты за чужой ремонт! Чистая продажа. Один взрослый собственник! Свободная! Ключи при расчете! О квартире: Уютная однокомнатная квартира площадью 38.1 кв.м. Квартира находится на восьмом этаже двенадцатиэтажного панельного дома, построенного в 1992 году. Жилая площадь составляет 18.5 квадратных метров, что предоставляет достаточно места для комфортного проживания. Кухня площадью 9 квадратных метров позволит вам с комфортом готовить и проводить время. Приобретая эту квартиру, вы также получите балкон, который может стать вашим любимым местом для отдыха после трудового дня. Из окон открывается вид на улицу, благодаря чему помещение всегда наполнено естественным светом. Ремонт: квартира после косметического ремонта, что позволяет вам сразу же заехать и жить без дополнительных вложений и ремонтных работ. Санузел раздельный, что добавляет удобства в повседневное использование. В доме 2 лифта (грузовой и новый пассажирский). Инфраструктура: для молодых семей с детьми особенно актуально будет наличие во дворе детской площадки и спортивной площадки, где ваши дети смогут весело и безопасно проводить время. Также стоит отметить близость различных образовательных учреждений, таких как адаптивная школа-детский сад №301 и другие ...

0 с 04.07.2025, обновлен 04.07.2025

Продавец: Донченко Оксана

Телефон: +79095364543

Характеристики
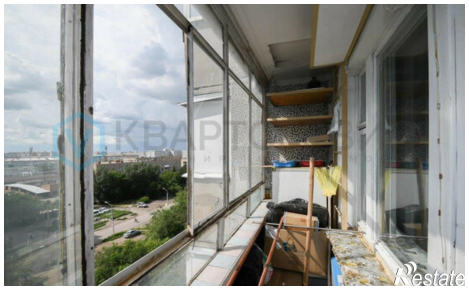
Количество комнат	1	Этаж	8
Этажей всего	12	Площадь кухни	9.00 кв. м