Сдать квартиру за 50 000 рублей на бульвар Кузьмина, 27

Омская область, бульвар Кузьмина, 27

50 000 Р в месяц

59.00 м^2	38.00 м^2	18.00 м^2	14 из 18
Общая	Жилая	Кухня	Этаж

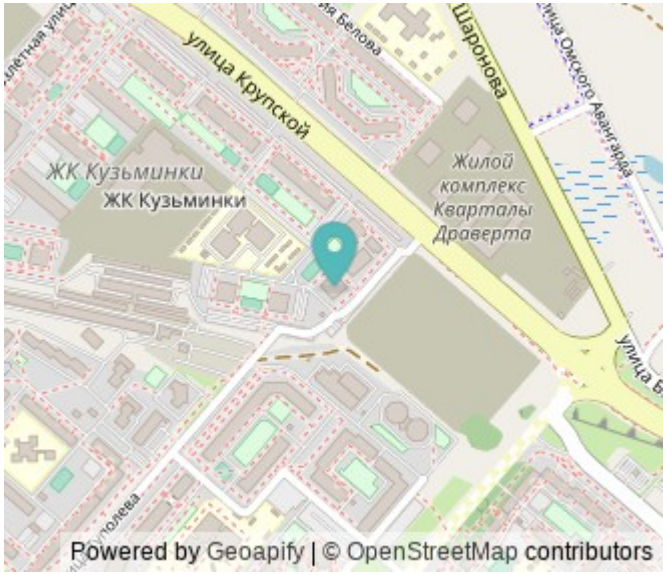

СОБСТВЕННИК! В квартире выполнен отличный ремонт с использованием качественных строительных материалов. Установлена новая техника, мебель. В квартире 3 шкаф купе. В доме бесшумные пассажирские и грузовые лифты с плавным ходом; для безопасности жителей установлена круглосуточная система видеонаблюдения, на первом этаже колясочная-велосипедная. Район с развитой инфраструктурой (детские и спортивные площадки, зеленый газон, тротуарная плитка, экологическая парковка), в шаговой доступности детские сады, школа, сетевые магазины. Современная детская площадка для разных возрастов с покрытием. Спортивная площадка с резиновым покрытием и ограждением. Ландшафтное озеленение. Тротуары и проезды вымощены брусчаткой. Экологические освещенные парковки. Удобная транспортная развязка с выездом на основные магистрали Левобережья.

0 с 06.07.2025, обновлен 06.07.2025

Продавец: Собственник

Телефон: +79835217603

Характеристики

Количество комнат	2	Этаж	14
Этажей всего	18	Площадь жилая	38.00 кв. м
Площадь кухни	18.00 кв. м		
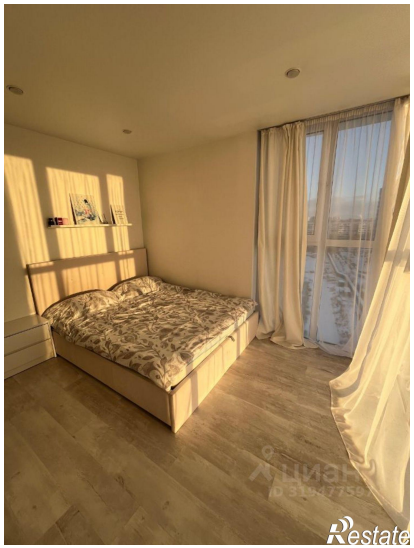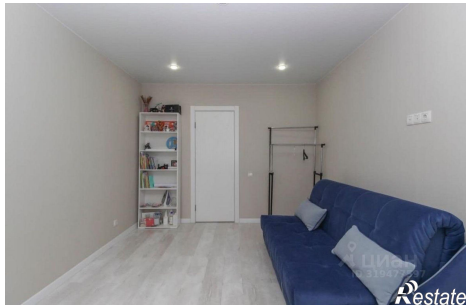
https://omskaya-oblast.restate.ru/obj/arenda-dvuhkomnatnoy-kvartiri-bulvar-kuzmina-27-18232243033/