Купить квартиру за 5 900 000 рублей на Заозёрная улица, 24

Омская область, Заозёрная улица, 24

5 900 000 Р
113 462Р за м^2

52.00 м^2
Общая

7.00 м^2
Кухня

3 из 10
Этаж

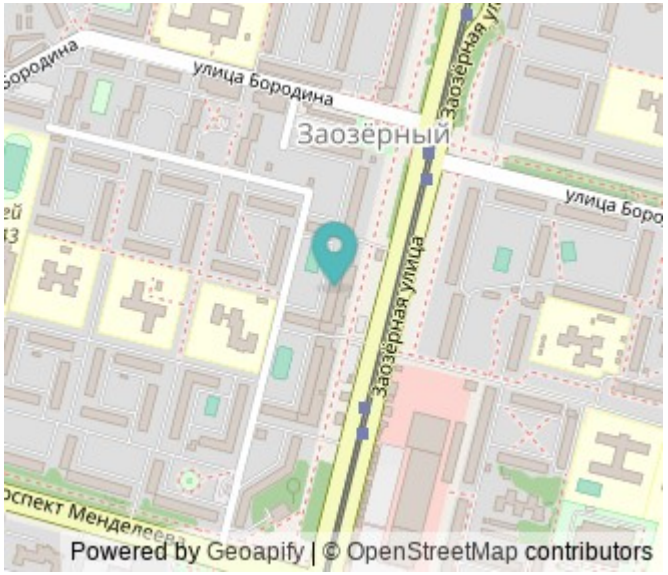

Продается 2-х комнатная квартира по ул. Заозёрная, дом 24, расположенная на 3-ем этаже 10-ти этажного панельного дома, общей площадью 52 кв.м.+ лоджия 7 м. длиной. Дом расположен напротив рынка Первомайский, через дорогу. В Доме магазин Магнит, далее в соседнем доме - сеть продуктовых и промышленных магазинов, аптеки, отделение Сбербанка. Рядом автобусная и трамвайная остановки. В 5-ти минутах пешком от дома школа и садик. А на стороне рынка уж и говорить не приходится, там можно приобрести абсолютно все, начиная от продуктов и овощей и заканчивая всем необходимым по хозяйству для дома, квартиры или дачи! Во дворе детская площадка, огороженный для зимы-каток, летом-волейбольная площадка для детей. Чистый и ухоженный двор с зелеными насаждениями и цветочными клумбами. Недавно был произведен ремонт тротуаров около подъездов и выложен тротуарной плиткой. Чистый подъезд, произведена замена лифта на новый современный. Хорошие соседи. В квартире косметический ремонт. Окна пластиковые, стены оклеены обоями, в прихожей-фотообои, на полу- линолеум; в ванной стены и пол -кафель, в сан/узле стены оклеены обоями. Шикарная лоджия длиной 7 метров, где можно обустроить зимний сад или дополнительно рабочий кабинет. Счетчики холодной и горячей воды, поверка пройдена. Имеется кладовая комната ...

0 с 07.07.2025, обновлен 07.07.2025

Продавец: Собственник

Телефон: +79136400557

Характеристики

Количество комнат	2	Тип дома	панельный
Этаж	3	Этажей всего	10
Площадь кухни	7.00 кв. м		

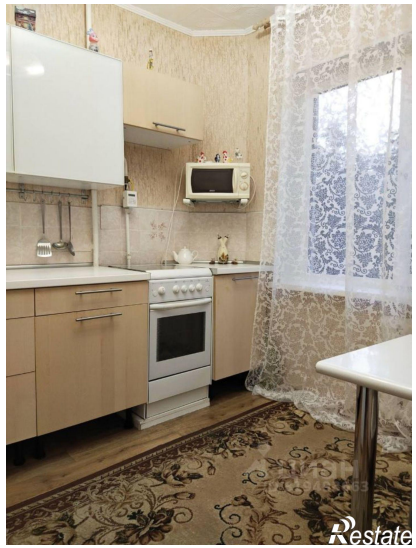
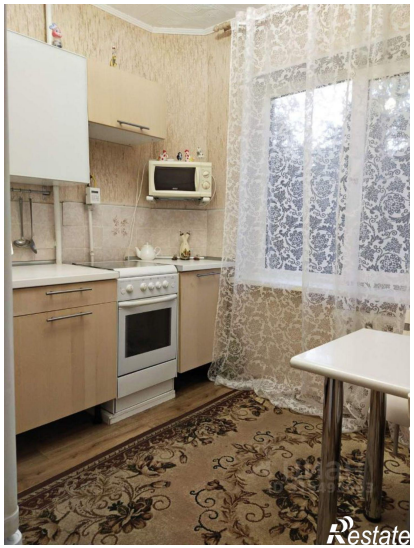
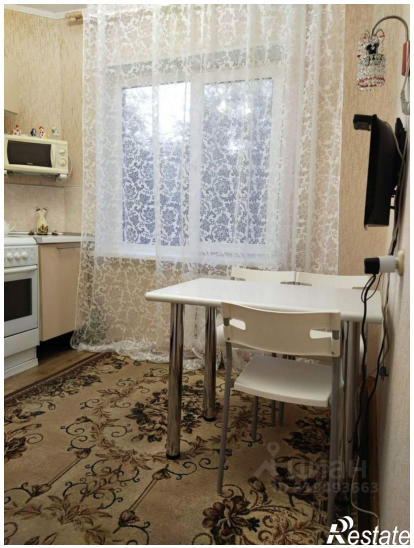

Restate

Restate