# Сдать квартиру за 20 000 рублей на проспект Комарова, 27/2

Омская область, проспект Комарова, 27/2

## 20 000 Р в месяц

| 37.00 м$^2$ | 18.00 м$^2$ | 7.00 м$^2$ | 1 из 5 |
|---|---|---|---|
| Общая | Жилая | Кухня | Этаж |

Агентство недвижимости предлагает в аренду квартиру на Левобережье(12мкр).Хорошее состояние.Есть вся необходимая мебель,холодильник,стиральная машина,чайник,пылесос,посуда.Сдаётся на длительный срок.Проживание без животных.Дополнительно к аренде все ком.услуги полностью.Залог 15000руб.(можно внести двумя частями).Квартира свободна.Комиссия агентства по факту найма 50%.

0 с 08.07.2025, обновлен 08.07.2025

Продавец: Собственник

Телефон: +79139704715

## Характеристики

| | | | |
|---|---|---|---|
| Количество комнат | 1 | Этаж | 1 |
| Этажей всего | 5 | Площадь жилая | 18.00 кв. м |
| Площадь кухни | 7.00 кв. м | | |

Restate

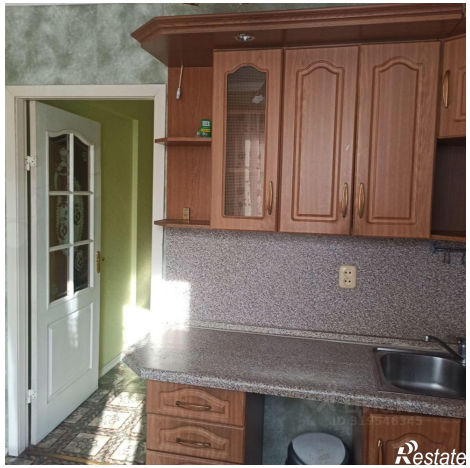
Restate