Сдать квартиру за 20 000 рублей на проспект Комарова, 27/2

Омская область, проспект Комарова, 27/2

20 000 Р в месяц

36.00 м^2	20.00 м^2	6.00 м^2	1 из 5
Общая	Жилая	Кухня	Этаж

Арт. 110090148 Сдается однокомнатная квартира на ул. Комарова 27/2. Сделан косметический ремонт. Всё имеется. Холодильник, телевизор, встроенная кухня, необходимая посуда, электрический чайник, пылесос, роутер. Ванна с гидромассажем, стиральная машина (автомат). Шкаф-купе, раскладной диван. Евро окна. Надежная входная металлическая дверь. Оплата 20 000 руб. + коммунальные услуги (примерно 4-5000 рублей). Залог 15 000 руб. (можно разделить на 2 части, возвратный). Комиссия агента - 8 000 руб. Развитая инфраструктура. В шаговой доступности социальный рынок, школа, Фестиваль, Мега, Континент. Тихий, спокойный двор с детской площадкой и парковкой. Звоните, покажем в удобное для Вас время!

0 с 08.07.2025, обновлен 08.07.2025

Продавец: Собственник

Телефон: +79835211354

Характеристики

Количество комнат	1	Тип дома	панельный
Этаж	1	Этажей всего	5
Площадь жилая	20.00 кв. м	Площадь комнат	20.00 кв. м
Площадь кухни	6.00 кв. м		

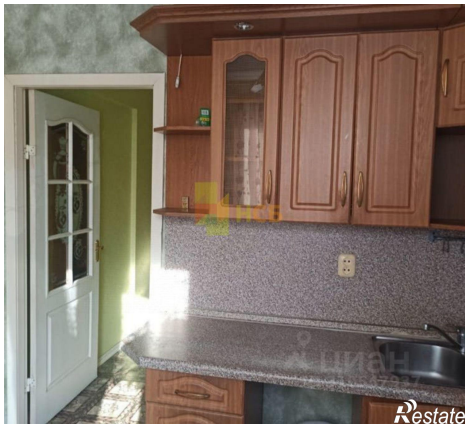

Restate