Купить квартиру за 6 500 000 рублей на улица Глинки, 1

Омская область, улица Глинки, 1

6 500 000 Р
108 333Р за м^2

60.00 м^2	6.00 м^2	4 из 9
Общая	Кухня	Этаж

Продается уютная трехкомнатная квартира в микрорайоне Заозёрный по адресу: улица Глинки, 1. Квартира расположена на 4 этаже 9-этажного панельного дома, построенного в 1970 году. Общая площадь квартиры составляет 60,5 кв. м, кухня — 6 кв. м. Высота потолков — 2,5 метра. Окна выходят как на улицу, так и во двор, что обеспечивает хорошее освещение в течение всего дня. В квартире проведен косметический ремонт, что позволит вам быстро и без дополнительных затрат обустроиться на новом месте. Планировка удобная: три изолированные комнаты, а также отдельный санузел. Изюминкой квартиры являются балкон и лоджия, где можно устроить зону для отдыха или хранить сезонные вещи. Дом оборудован пассажирским лифтом и мусоропроводом, что делает проживание здесь особенно комфортным. Предусмотрена наземная парковка для жителей, поэтому можно не беспокоиться о месте для своего автомобиля. Микрорайон Заозёрный предлагает все необходимые удобства для комфортной жизни: в шаговой доступности находятся школы, детские сады и магазины. Отличная транспортная доступность: остановки общественного транспорта расположены рядом, что позволяет быстро добраться в любую часть города. Квартира продается от собственника. Идеально подходит как для проживания, так и для инвестирования. Все документы готовы, возможна ...

0 с 09.07.2025, обновлен 09.07.2025

Продавец: Собственник

Телефон: +79136513721

Характеристики

Количество комнат	3	Тип дома	панельный
Этаж	4	Этажей всего	9
Площадь кухни	6.00 кв. м		

https://omskaya-oblast.restate.ru/obj/prodazha-tryohkomnatnoy-kvartiri-ulica-glinki-1-18232266645/

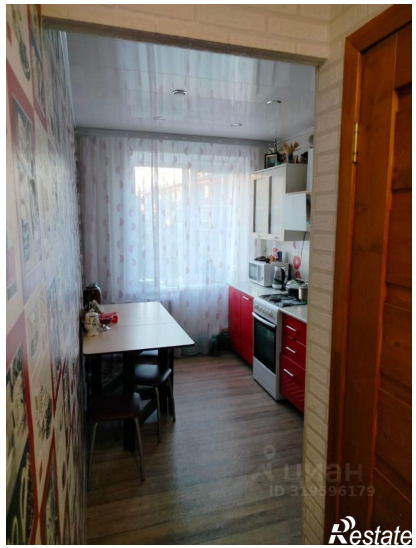
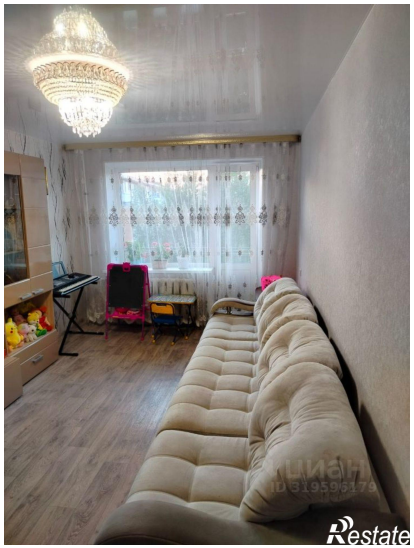
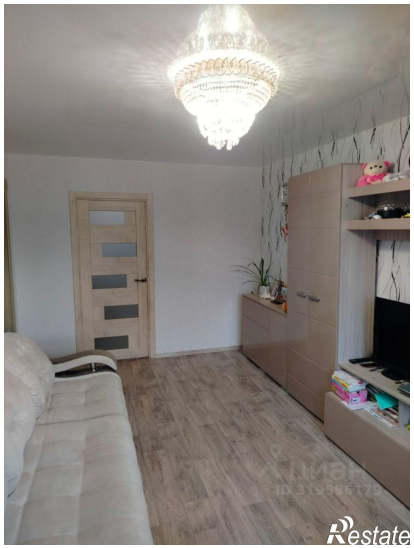
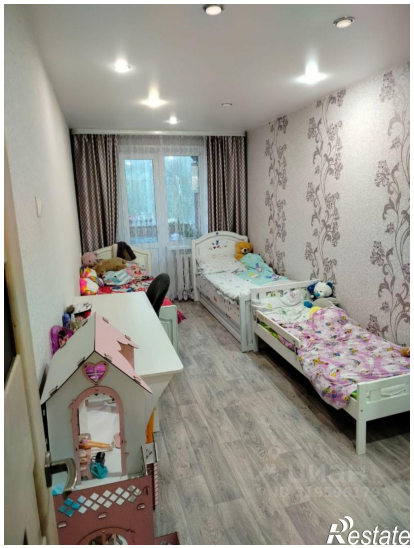
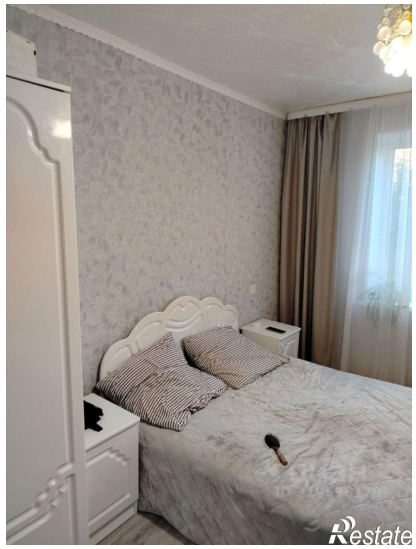
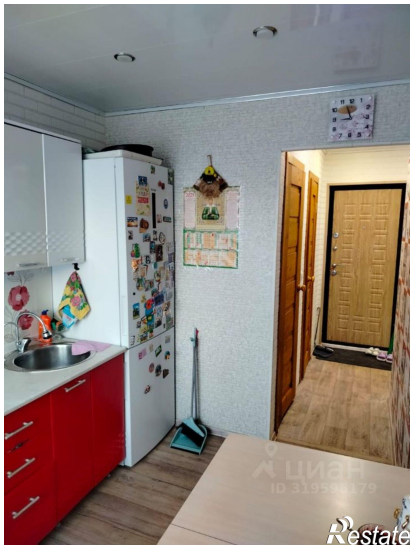
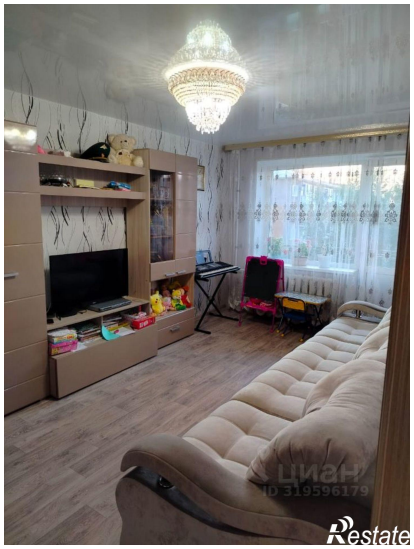

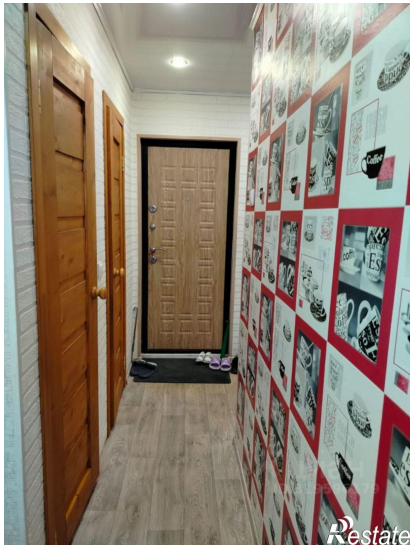
Restate

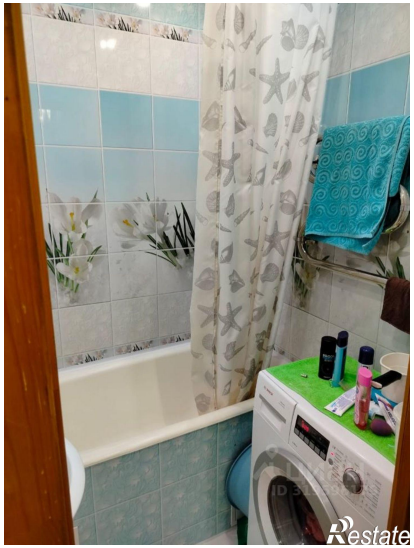
Restate