Купить квартиру за 2 100 000 рублей на Советская улица, 4

Омская область, поселок Лузино, Советская улица, 4

2 100 000 Р
60 000Р за м^2

35.00 м^2	25.00 м^2	8.00 м^2	1 из 2
Общая	Жилая	Кухня	Этаж

Дом супер тёплый, толщина стен 1 м кирпича, с наружи обшит сайдингом. Кондиционер новый, установлен в прошлом году. Мебель остаётся, что на фото. Хорошие соседи. В подвале имеется обособленное закрытое помещение, где можно хранить вещи. 2 совершеннолетних собственника. В квартире никто не прописан. Документы к продаже готовы. Без торга. Риэлтерам просьба не звонить.

0 с 26.09.2025, обновлен 26.09.2025

Продавец: Собственник

Телефон: +79131412698

Характеристики
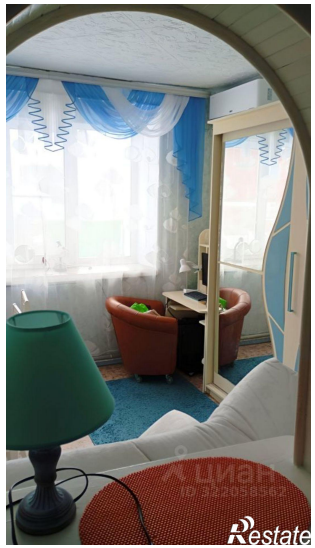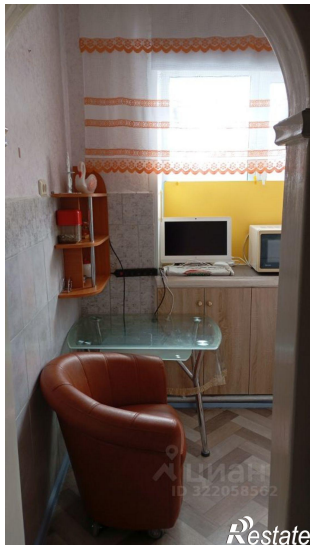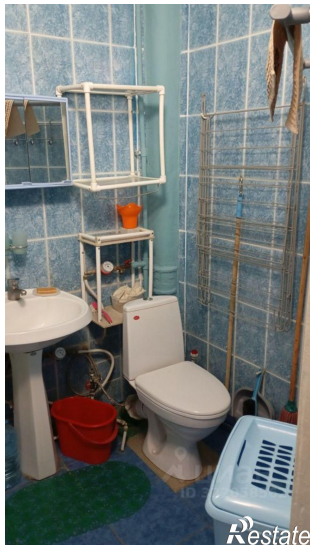
Количество комнат	1	Тип дома	кирпичный
Этаж	1	Этажей всего	2
Площадь жилая	25.00 кв. м	Площадь кухни	8.00 кв. м